

VERS BASE VIE / ZONE STOCKAGE

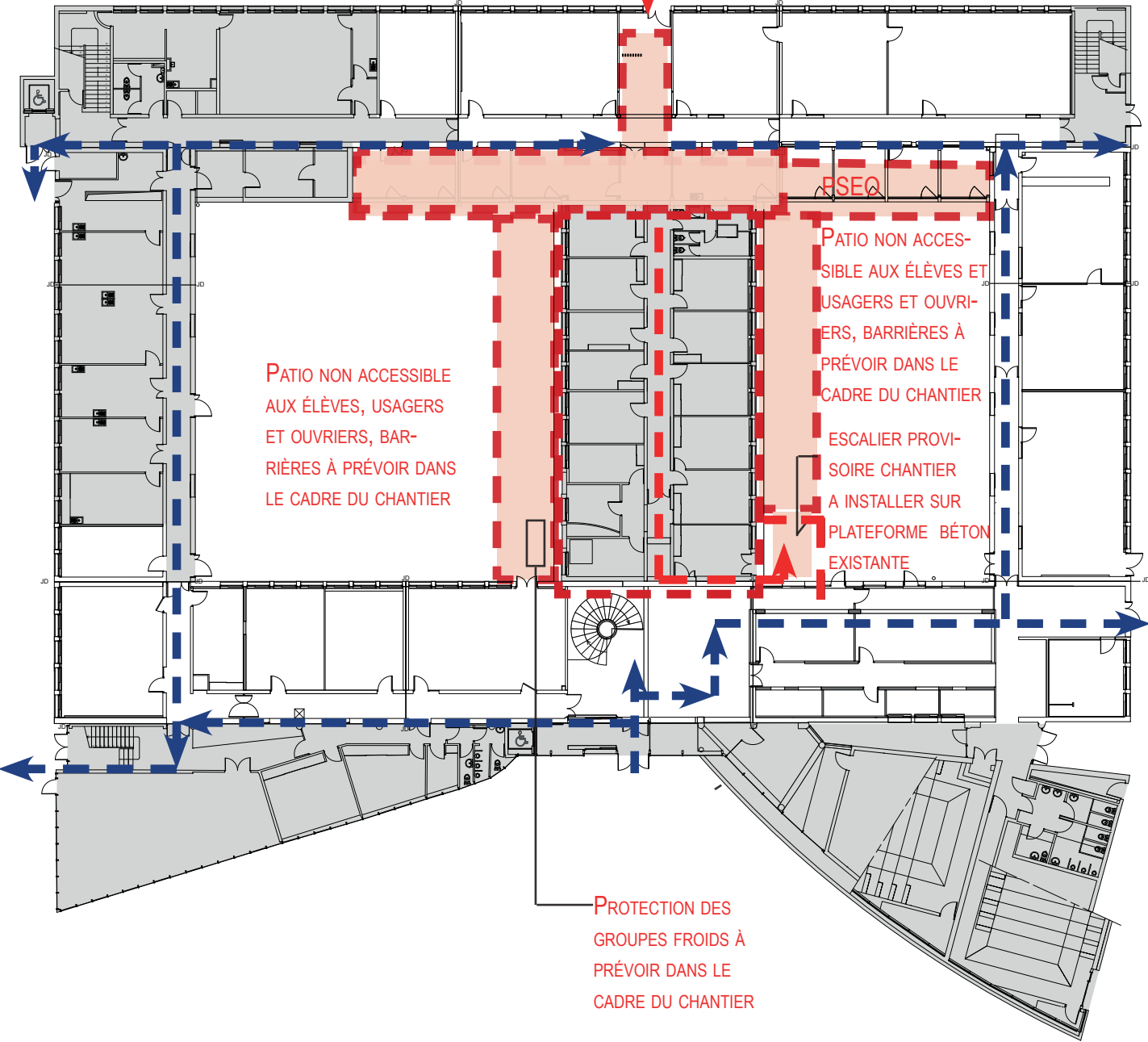

RDC

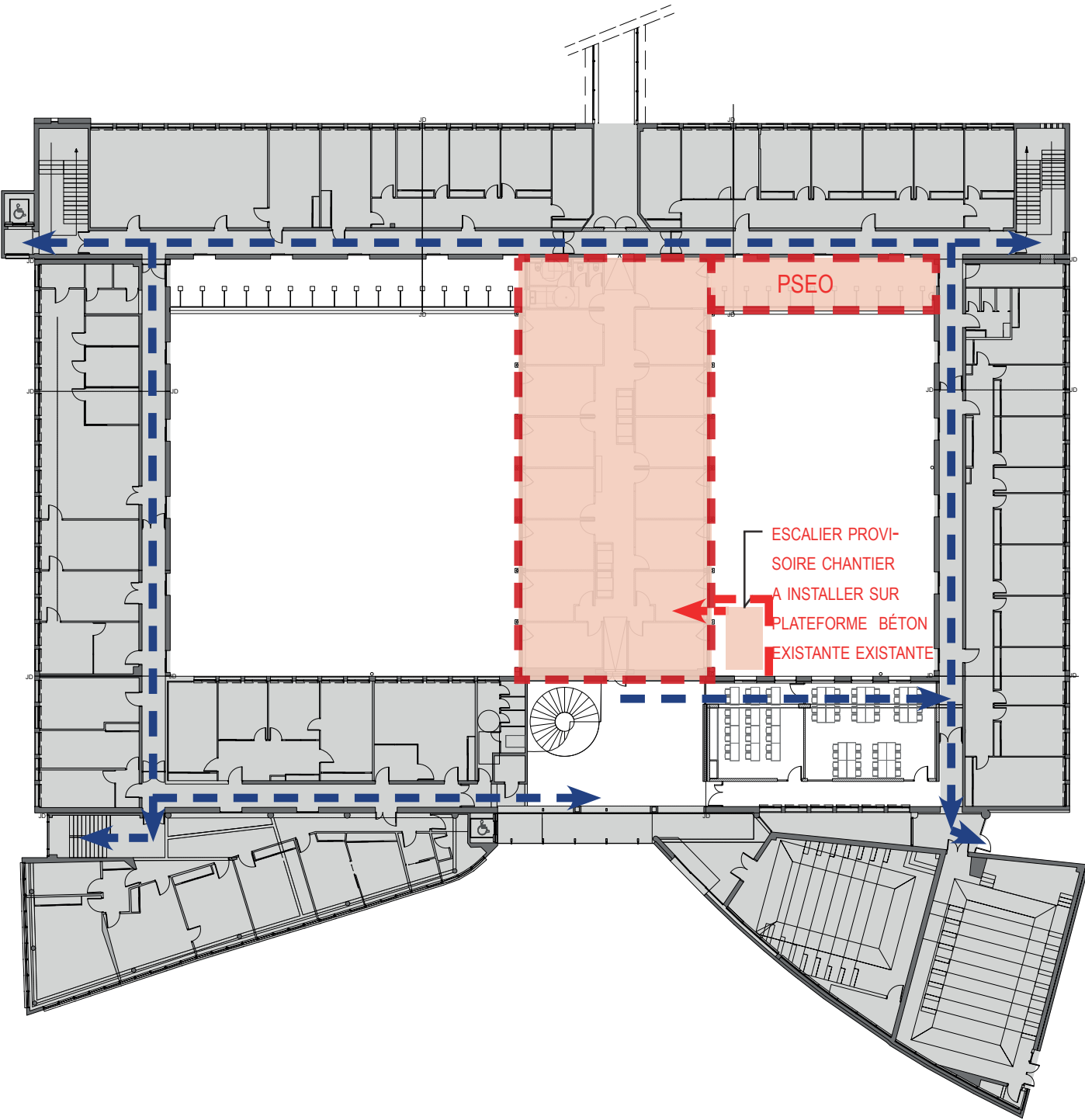

R+1

LÉGENDE

- ZONE TRAVAUX
- ACCES ELEVES / USAGERS
- ACCES CHANTIER

- 1_DÉMÉNAGEMENT
RDC dans DRAF
R+1 dans salles 1,2,3 + bâtiment modulaire
Secrétariat Accueil dans salle 4, zone amphithéâtre
- 2_TRAVAX AILE CENTRALE R+1
(+Travaux PSEO si affermis)

- 3_EMMÉNAGEMENT
Bureaux RDC et bureaux R+1 définitifs
- Nota : Protection des arbres et des aménagements des patios en phase 1
PSEO en phase 1 si retenue
Bureaux service patrimoine et reprographie à reloger

24.05_VETAGRO SUP - LEMPDES Réhabilitation du bâtiment principal					PRO/DCE		MAITRE D'OUVRAGE	MAITRE D'OEUVRE	ECONOMISTE / OPC PROCوبات
Titre:	PHASE 1	PHASAGE_TRAVAUX	N°: 09	Ech: _	Date: 02/26	Ind: A0	VETAGRO SUP LEMPDES 1 avenue Claude Bourgelat 69280 Marcy-l'Etoile Tel : 04.78.87.25.37 Fax :	B_CUBE architectes 65 Rue Hénon 69004 Lyon Tel: 04 78 39 30 04 Fax: 04 78 39 22 91	BET FLUIDES B27
									BET STRUCTURES CETIS

The floor plan illustrates the layout of the 1st floor, including the existing building structure and the proposed construction site. The plan is divided into several sections, with the central area being the main focus. The existing building is shown in grey, while the proposed construction site is highlighted in red. The plan includes various rooms, corridors, and a central courtyard. The proposed construction site is located in the central courtyard area, adjacent to the existing building. The plan also shows the location of the temporary staircase, which is to be installed on a concrete platform. The plan is labeled with 'PROJET DE MAISON DE LA VILLE' and 'PROJET DE MAISON DE LA VILLE'.

PATIO NON ACCESSIBLE
AUX ÉLÈVES, USAGERS
ET OUVRIERS

PATIO NON ACCESSIBLE
AUX ÉLÈVES, USAGERS
ET OUVRIERS

ESCALIER PROVISOIRE
CHANTIER A INSTALLER
SUR PLATEFORME
BÉTON EXISTANTE ET
ADAPTER EN FONCTION
DES PHASES

PROTECTION DE
L'ESCALIER PAR
BACHAGE À PRÉVOIR
DANS LE CADRE DU
CHANTIER

24.05_VETAGRO SUP - LEMPDES Réhabilitation du bâtiment principal					PRO/DCE		MAITRE D'OUVRAGE VETAGRO SUP LEMPDES 1 avenue Claude Bourgelat 69280 Marcy-l'Etoile Tel : 04.78.87.25.37 Fax :	MAITRE D'OEUVRE B_CUBE architectes 65 Rue Hénon 69004 Lyon Tel: 04 78 39 30 04 Fax: 04 78 39 22 91	ECONOMISTE / OPC PROCOBAT
Titre: PHASE 2		PHASAGE_TRAVAUX	N°: 09	Ech: _	Date: 02/26	Ind: A0			BET FLUIDES B27
									BET STRUCTURES CETIS



VERS BASE VIE / ZONE STOCKAGE

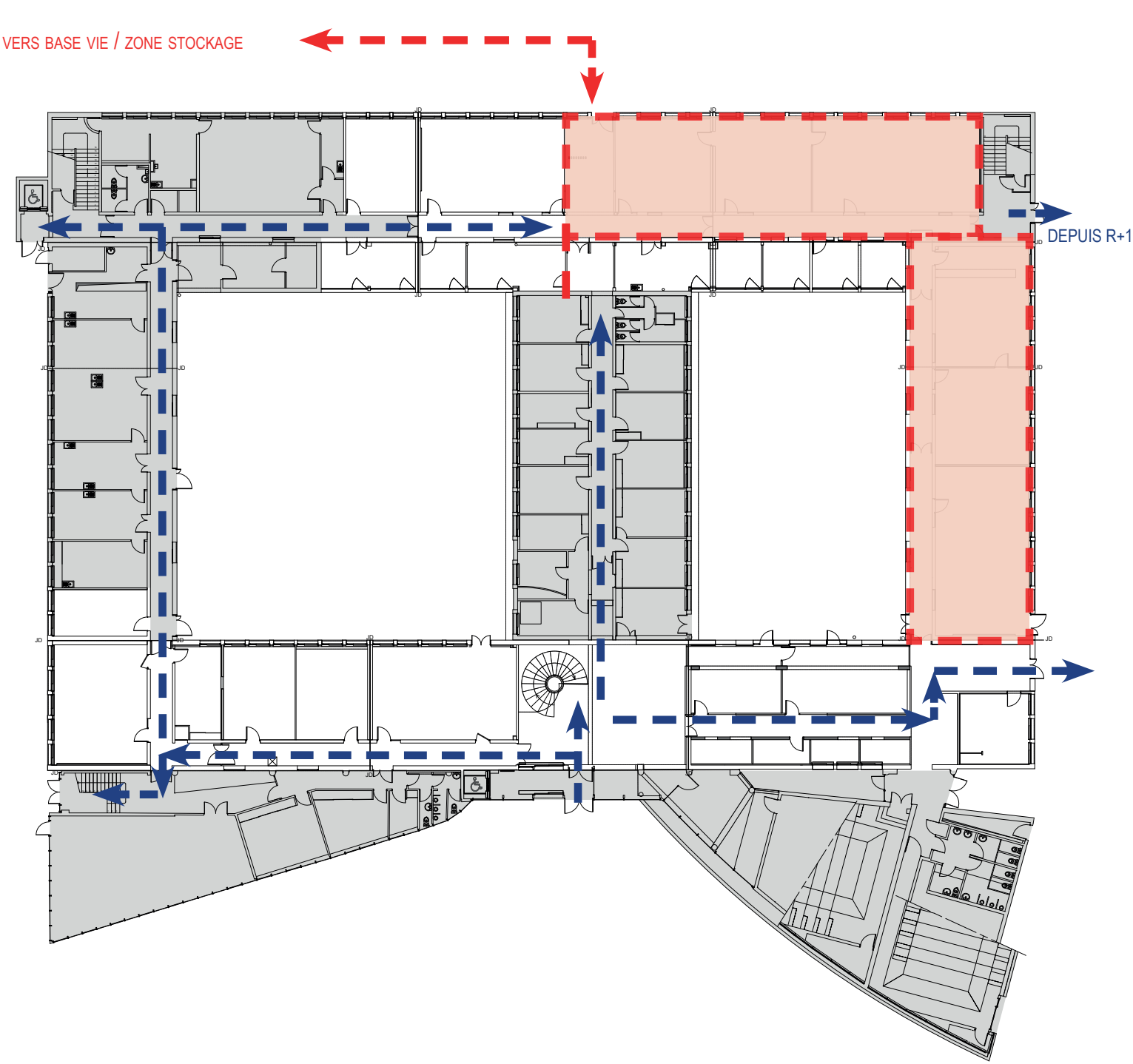

RDC

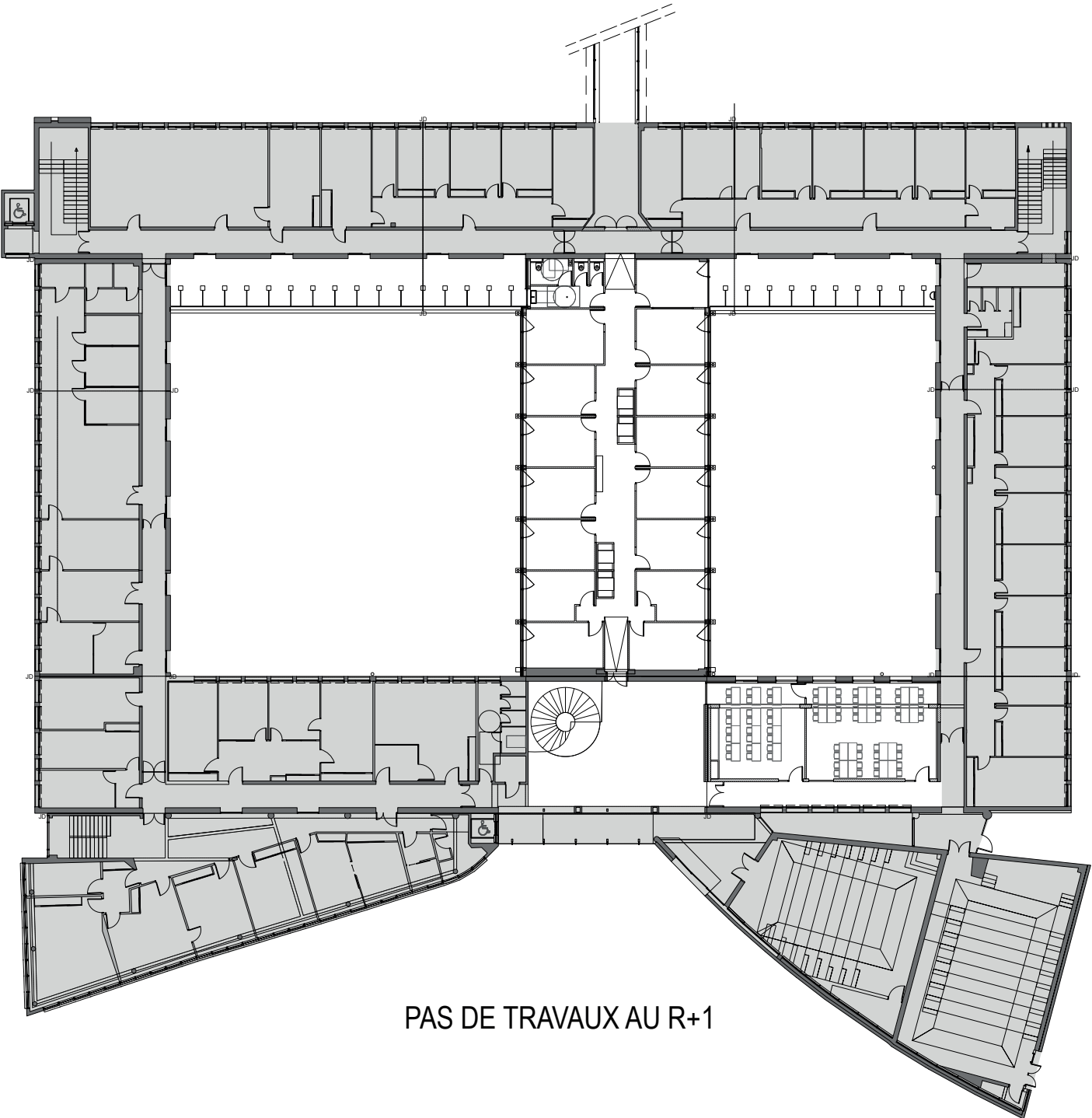

R+1

LÉGENDE

 ZONE TRAVAUX

 ACCES ELEVES / USAGERS

 ACCES CHANTIER

1_DÉMÉNAGEMENT
Salles 1, 2, 3, 16, 17, 18, 19 dans BMP (3 salles) + salles A-1-2, A-2-4, A-2-6, A-3-4

2_TRAVAUX SALLES 1, 2, 3, 16, 18, 19

24.05_VETAGRO SUP - LEMPDES Réhabilitation du bâtiment principal

PRO/DCE

MAITRE D'OUVRAGE

MAITRE D'OEUVRE

ECONOMISTE / OPC
PROCOBAT

VETAGRO SUP LEMPDES
1 avenue Claude Bourgelat
69280 Marcy-l'Etoile
Tel : 04.78.87.25.37
Fax :

B_CUBE architectes
65 Rue Hénon
69004 Lyon
Tel: 04 78 39 30 04
Fax: 04 78 39 22 91

BET FLUIDES
B27

BET STRUCTURES
CETIS

Titre: PHASE 3

PHASAGE_TRAVAUX

N°: 09

Ech: _

Date: 02/26

Ind: A0



VERS BASE VIE / ZONE STOCKAGE

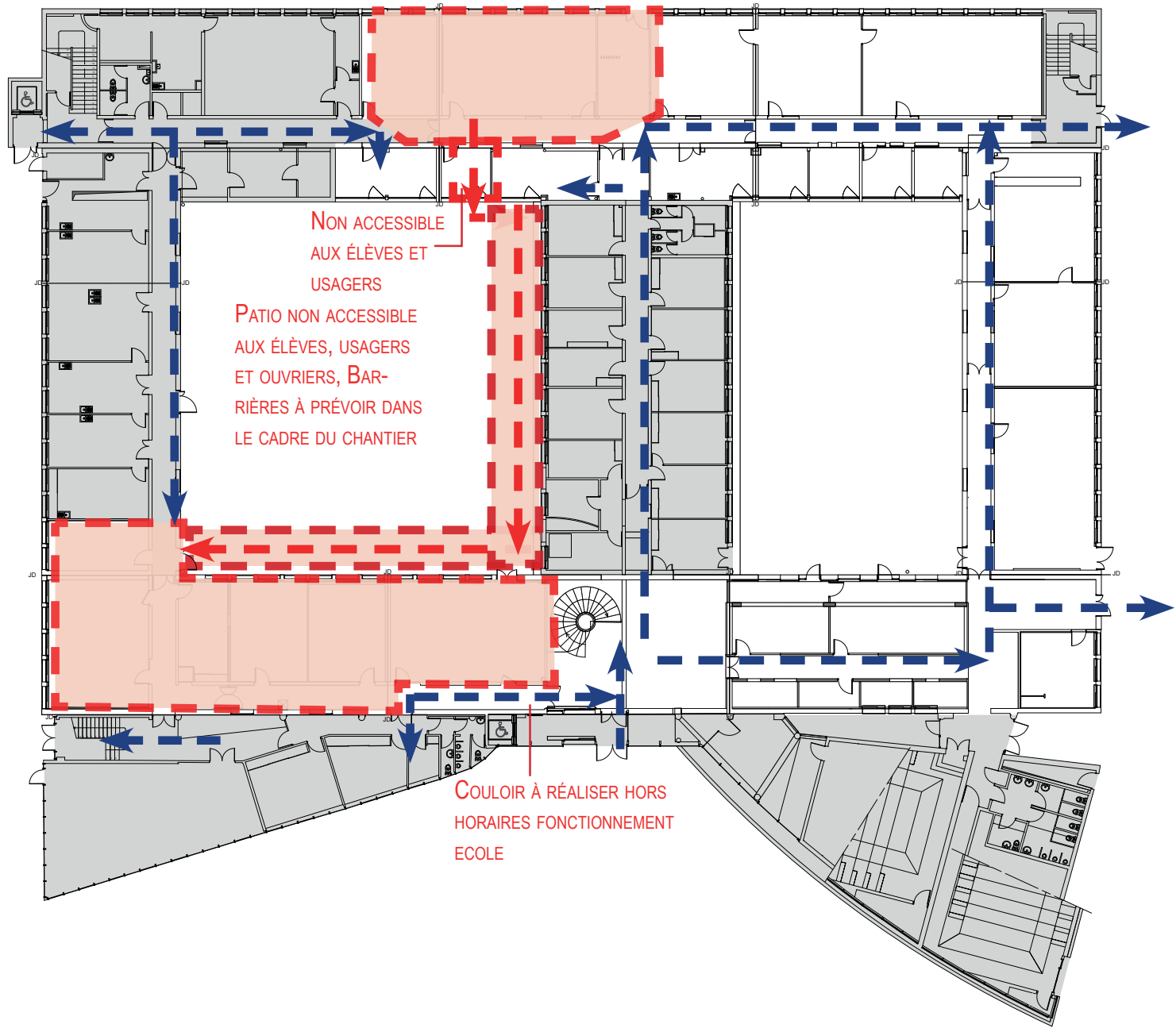

RDC

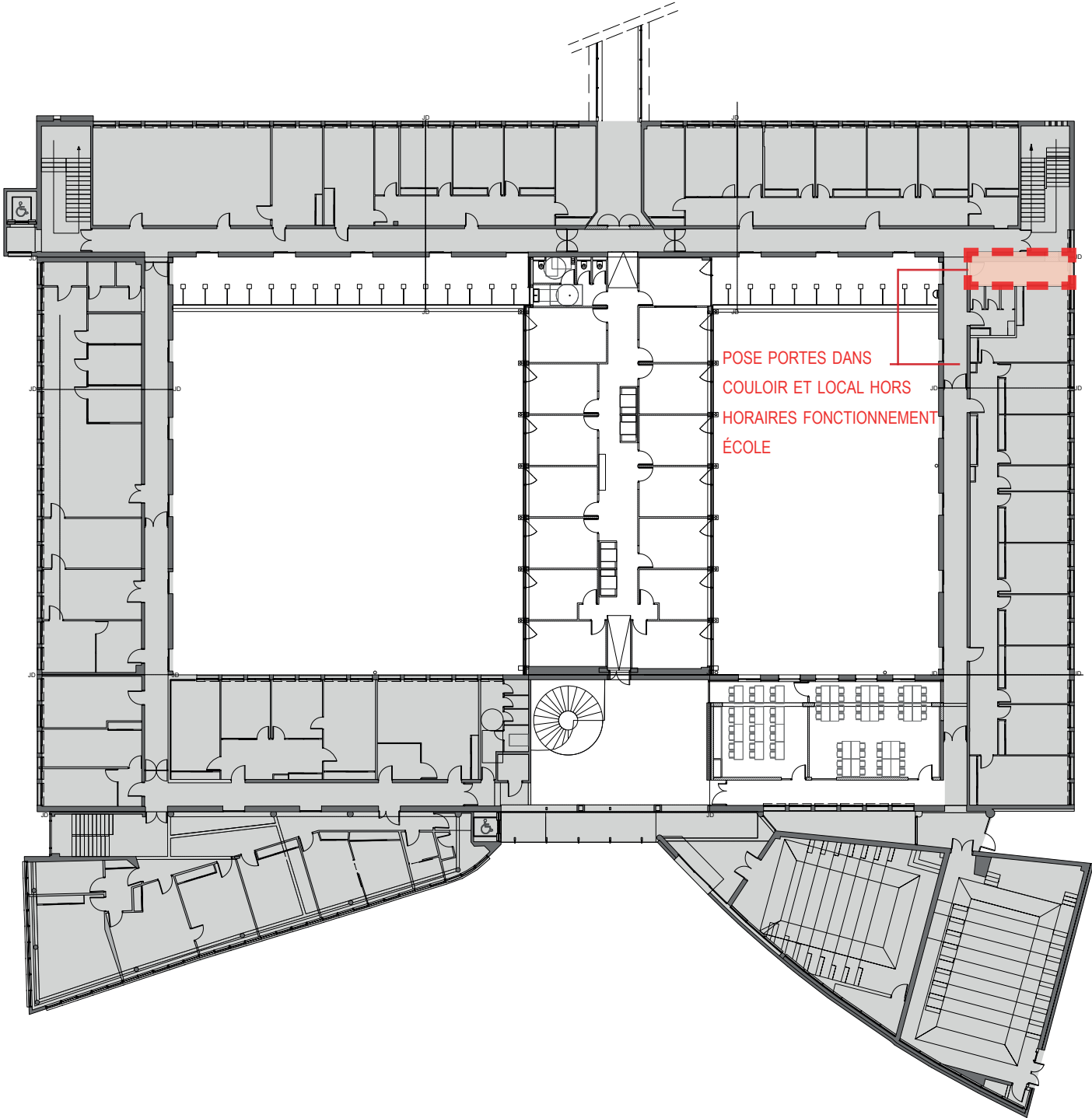

R+1

LÉGENDE

ZONE TRAVAUX

ACCES ELEVES / USAGERS

ACCES CHANTIER

- 1_DÉMÉNAGEMENT
Salles 13, 14, 15, 10, 11, 6, D141, Salle Jean Anglade, D1 (7 salles, 3 bureaux) dans BMP + A-1-2, A-2-4, A-2-6, A-3-4
- 2_TRAVAUX SALLES 13, 14, 15, 10, 11, 6, D141, SALLE JEAN ANGLADE, D1
- Nota : Couloir à réaliser hors des horaires de fonctionnement de l'école

24.05_VETAGRO SUP - LEMPDES Réhabilitation du bâtiment principal					PRO/DCE		MAITRE D'OUVRAGE	MAITRE D'OEUVRE	ECONOMISTE / OPC PROCOBAT
Titre:	PHASE 4	PHASAGE_TRAVAUX	N°: 09	Ech: _	Date: 02/26	Ind: A0	VETAGRO SUP LEMPDES 1 avenue Claude Bourgelat 69280 Marcy-l'Etoile Tel : 04.78.87.25.37 Fax :	B_CUBE architectes 65 Rue Hénou 69004 Lyon Tel: 04 78 39 30 04 Fax: 04 78 39 22 91	BET FLUIDES B27
									BET STRUCTURES CETIS

